



WWW.HAUSDERNATUR-GOLDISTHAL.DE



# Haus der Natur Goldisthal

## THEMEN IM NATURERLEBNISHAUS

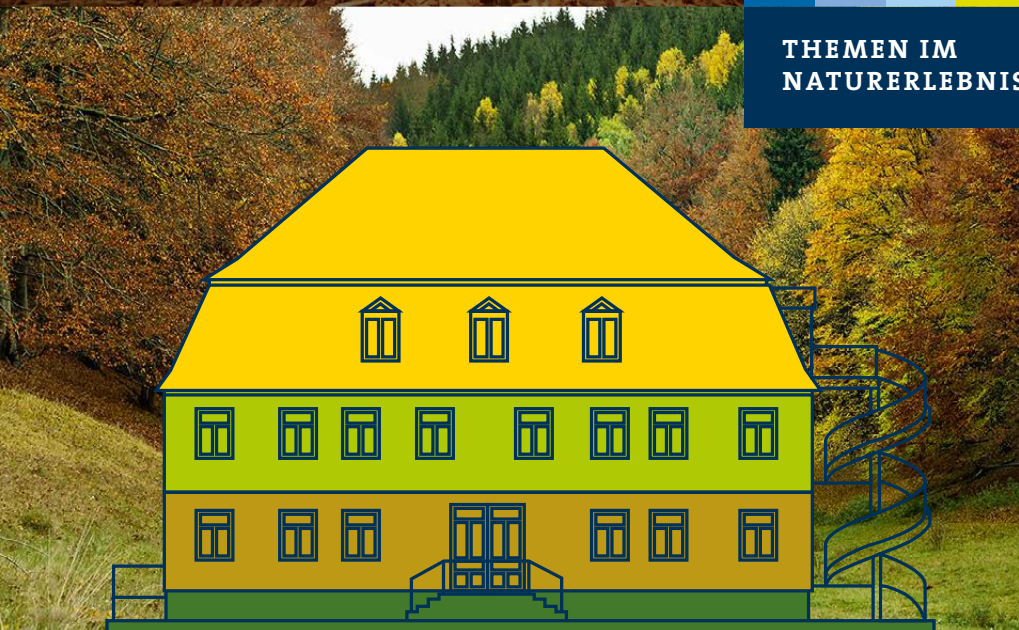

Die Königstanne auf dem Wurzelberg vor dem Fall 1946. Die Überreste sind heute immer noch auffindbar.

### WER HAT ANGST VORM DUNKLEN WALD

**Ausstellungsbereich 2. und 3. Obergeschoss:**  
Werde Teil einer multimedialen Tagesreise zum Wurzelberg, wo einst Königstanne und Jagdhütte der Schwarzburger Grafen standen.

**Stationen:**

- Alleine auf dem Hochstand
- Rätselhafte Vogellaute in der Nacht
- Tiere in den Wipfeln der Bäume
- Zwei verkämpfte Hirsche
- Auf Fährtenuche gehen
- Mit den Ohren des Jägers hören
- Sagen und Geschichten aus der Region

### FLORA UND FAUNA DES OBEREN SCHWARZATALES

**Ausstellungsbereich 1. Obergeschoss:**  
Lasse dich durch die Naturgegebenheiten des Oberen Schwarzatales Fesseln!

**Stationen:**

- Die Schwarzta im Aquarium
- Tasten und Raten unter Wasser
- Bewegte Bilder in einem scheinbar toten Stamm
- Wer versteckt sich in der Höhle
- Sei eine Köcherfliegenlarve
- Auf dem Wasser laufen
- Die Makrowelt der Insekten entdecken
- Den Wald aufzuräumen
- Rätselhafte Pilze erkennen
- Der Sprung durch die Jahreszeiten

### DIE GESCHICHTE DER REGION UND DER GOLDBERGBAU

**Ausstellungsbereich Erdgeschoss:**  
Erlebe bewegte Bilder aus dem märchenhaften Wald am Wurzelberg und treffe in der historischen Gastwirtschaft auf Legenden, Sagen und Goldisthaler Prominente der Vergangenheit. Bestaune im Schatzkabinett wertvolle Funde!

**Stationen:**

- Postkartenjahrhundertblicke
- Am Stammtisch mit historischen Prominenten
- Historische Speisen im Thüringer Wald
- Wie kam das Gold aus dem Berg?
- Schatzkammer mit Funden aus der Region

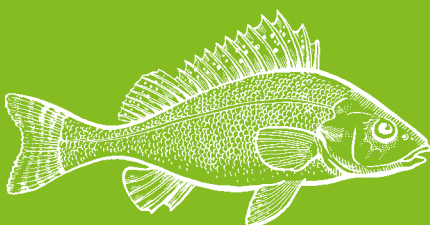

### WASSER UND WASSERKRAFT

**Außenanlage:**

Je nach Witterungslage, von April bis Oktober, öffnet zusätzlich ein anschaulicher Parcours zum Anfassen und Ausprobieren von unterschiedlichen Möglichkeiten der Wasserkraftnutzung.



## DAS OBERE SCHWARZATAL

Im „Haus der Natur“ tauchst du in die wunderbare Natur des Oberen Schwarzatales ein. Die interessante und spannende Ausstellung des Naturerlebnishauses zeigt auf anschauliche Weise besondere Ausschnitte der Thüringer-Wald-Region unweit des Rennsteiges. Dabei wirst du eingeladen, dich mittels deiner Sinne den Naturereignissen in spielerischer Form anzunähern.



## SPANNENDES NATURERLEBNIS

Welche Flora und Fauna existiert im Oberen Schwarzatal? Wie verändert sich diese auf dem langen Weg der Schwarzza über Saale und Elbe bis hin zur Nordsee, oder im Laufe eines Jahres? Vom Inneren des Flusses geht die Reise bis in die Wipfel der Bäume. Die Ausstellung vermittelt den jungen und älteren Entdeckern vielfältige spannende Naturerlebnisse.

## GOLDISTHAL

Goldisthal liegt in einem besonders eng eingeschnittenen Tal, welches durch die Schwarzza und deren Zuflüsse geformt ist. Der Fluss prägt/e nicht nur den landschaftlichen Abschnitt Oberes Schwarzatal, sondern auch in vielfältiger Weise die wirtschaftliche und soziale Entwicklung.

## GOLDBERGBAU

Seinen Namen verdankt Goldisthal dem Gold. Im „Haus der Natur“ kannst du vieles zum Thema Goldbergbau und die mühsame Arbeitsweise der früheren Bergleute in der Region erfahren. Zu bestaunen sind außerdem einige Goldschätze!

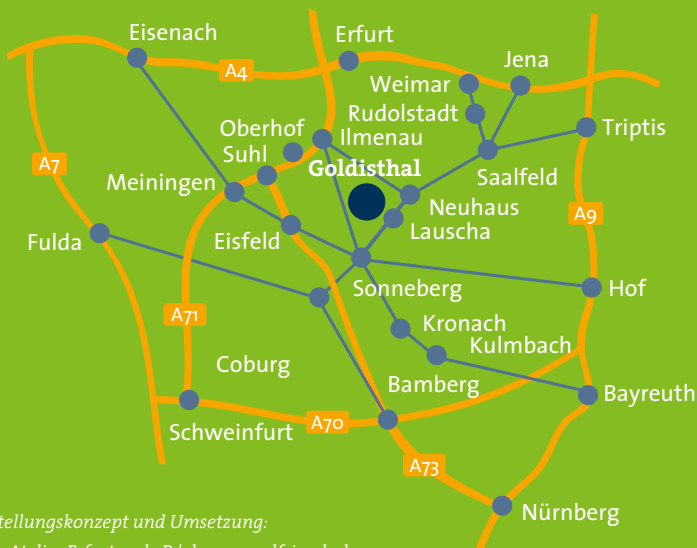

**WER HAT  
ANGST VORM  
DUNKLEN WALD?**



GEMEINDE GOLDISTHAL  
»HAUS DER NATUR«  
Goldberg 2 | 98746 Goldisthal  
Telefon +49 36781 249531  
info@hausdernatur-goldisthal.de

**ÖFFNUNGSZEITEN:**  
Mittwoch bis Sonntag 10.00–17.00 Uhr

**WWW.HAUSDERNATUR-GOLDISTHAL.DE**

Ausstellungskonzept und Umsetzung:  
Artus.Atelier Erfurt + ole.B | donnerandfriends.de

Fotos: Tom Franke | Ulrich Kneise | Ole Bechert  
Illustrationen: donnerandfriends.de